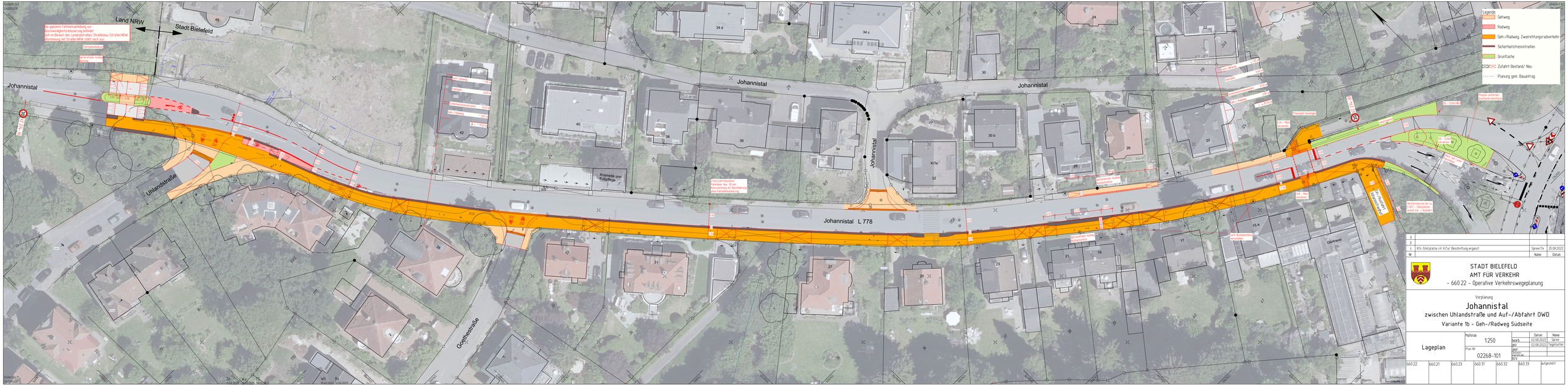

Nr		Name	Datum
3			
2			
1	Kfz-Stellplätze i.H. Kita/ Beschriftung ergänzt	Spree/Te	25.08.2022

STADT BIELEFELD
AMT FÜR VERKEHR
- 660.22 - Operative Verkehrswegeplanung

Vorplanung

Johannistal

zwischen Uhlandstraße und Auf-/Abfahrt OWD

Variante 1b - Geh-/Radweg Südseite

Lageplan

Maßstab		Datum	Name
1:250	bearb.	02.08.2022	Spree
	geht.	02.08.2022	Tegelhuffer
Plan Nr.	geprüft		
02268-101	gesch.		
	ersch.		
	BZV		

660.22	660.21	660.23	660.31	660.32	660.33	aufgestellt